

MAGYAR KIRÁLYI ÁLLAMTASUTAK

Felam jegy

ca. 1870 v.

1000.000 aranykorona

1000.000



Koerka Katalin
ti.

Cseke Katalin
MAGYAR KIRÁLYI ÁLLAMVASUTAK

H. SOR. *Használatára jegeszt.* 058909 SZ.

FÉLÁRÚ JEGY VÁLTÁSÁRA
JOGOSÍTÓ ARCKÉPES
IGAZOLVÁNY AZ 1929. ÉVRE.

Koerka Katalin
ut. kir. tit. eszterom
ti. helyettes - részére.
Debrecen 1920 évi július 14. n.



A m. kir. államvasutak

A tulajdonos névaláírása:

Koerka Katalin

Átváltozás a 2. oldalon.

ti. helyettes

v. b. sz. igazolványminta.

Az igazolvány 1. oldalán megnevezett igényjogosult hivatali állásában beállott változás folytán címe az alábbiak szerint módosult:

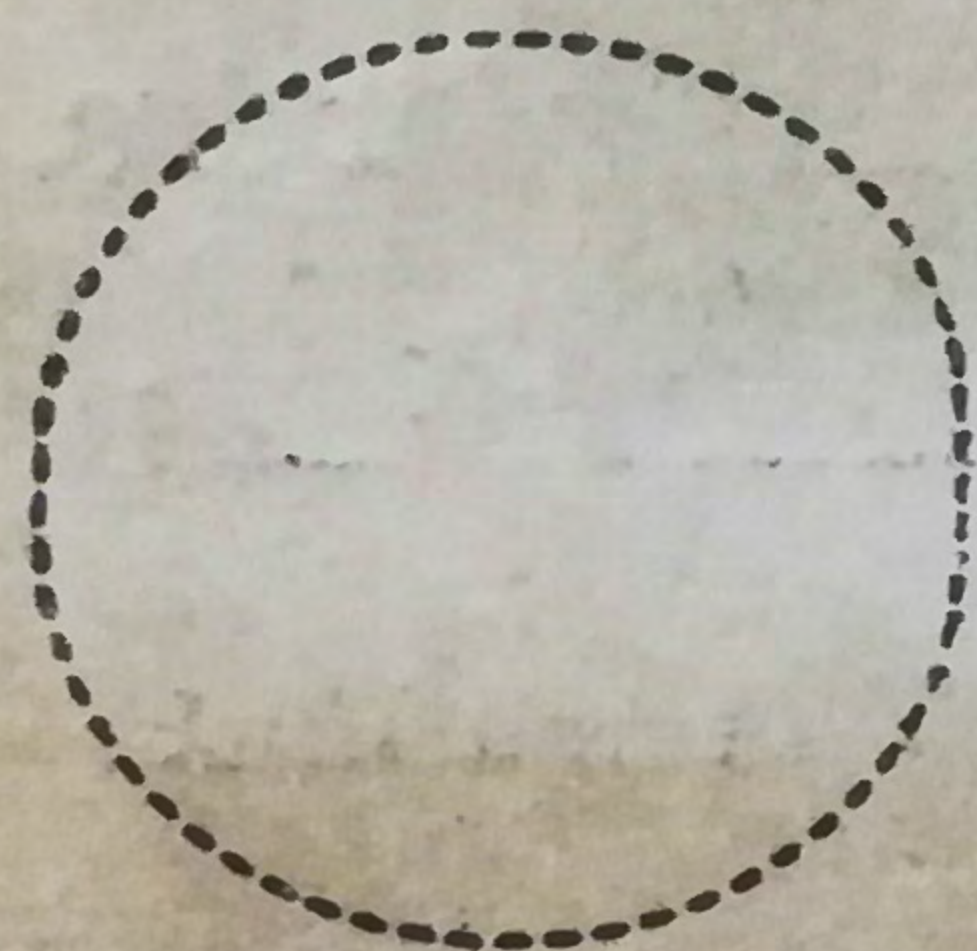

A m. kir. államvasutak:



A m. kir. államvasutak:

C
H. SOR.

058909 SZ.

Az igazolvány
érvénye 19²¹ évi december
hó 31-ig meghosszabbított.



A m. kir. államvasutak:

Az igazolvány

érvénye 19²² évi december
hó 31-ig meghosszabbított.



A m. kir. ^{Dobozon} államvasutak:

[Handwritten signature]



H. SOR.

058909 SZ.

Az igazolvány
érvénye 19²³ évi december
hó 31-ig meghosszabbított.

A m. kir. államvasutak:



P. P. P.

Az igazolvány
érvénye 19____ évi december
hó 31-ig meghosszabbított.



asutak:



H. SOR.

058909 SZ.

zolvány
évi december
összabbított.



ir. államvasutak:

Az igazolvány
érvénye 19____ évi december
hó 31-ig meghosszabbított.



A m. kir. államvasutak:

H. SOR.

058909 SZ.

Az igazolvány
érvénye 19.....évi december
hó 31-ig meghosszabbított.

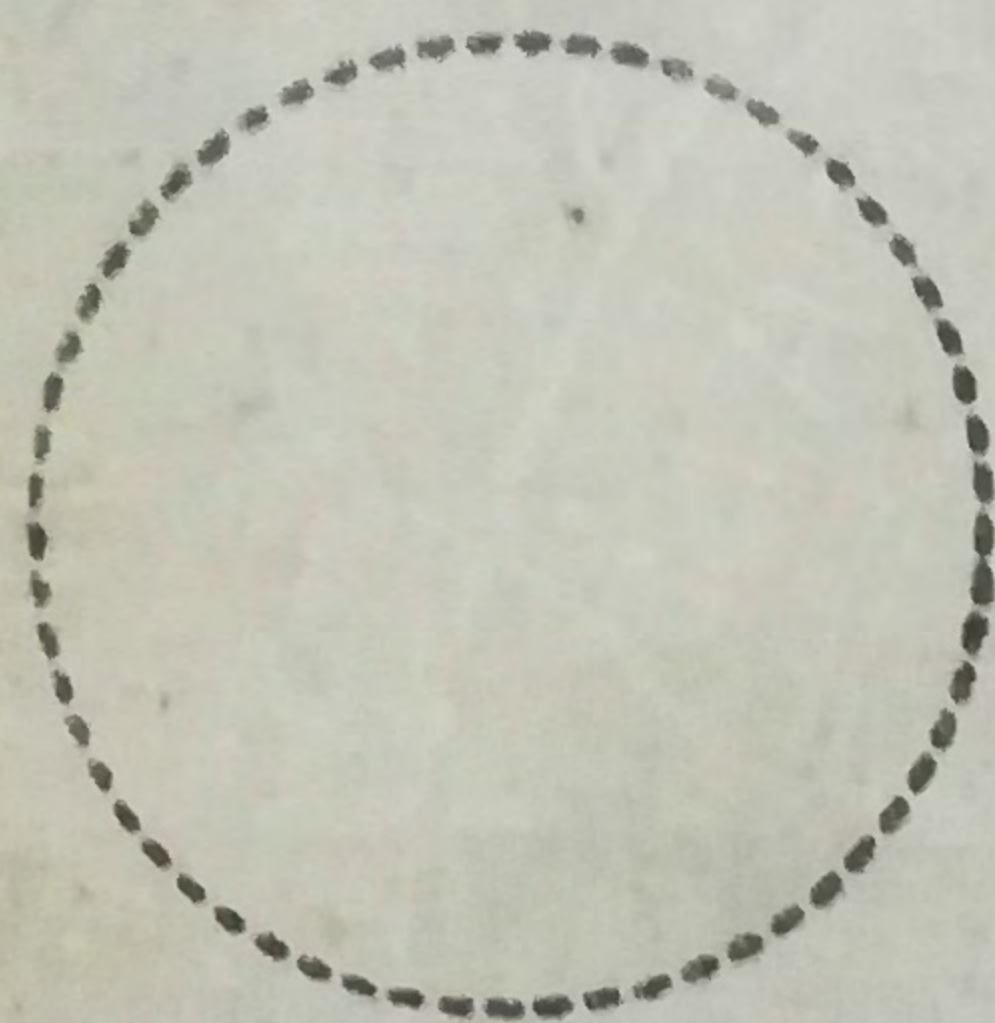

A m. kir. államvasutak :

Az igazolvány
érvénye 19.....évi december
hó 31-ig meghosszabbított.



A m. kir. államvasutak :

C

H. SOR.

058909 SZ.

Az igazolvány
érvénye 19.....évi december
hó 31-ig meghosszabbított.



A m. kir. államvasutak :

[Illegible purple stamp text]
A Magyar Kir. Államvasutak
Közlekedési Igazgatósága
Közlekedési osztályának
Közlekedési osztályának
Közlekedési osztályának
Közlekedési osztályának
Közlekedési osztályának
Közlekedési osztályának
Közlekedési osztályának
Közlekedési osztályának
Közlekedési osztályának

[Handwritten signature]

HATÁROZMÁNYOK.

1. Ez az igazolvány visszavonásig, legfeljebb azonban a kiállítás évétől számított 10 évre adatik ki.

2. Ezt az igazolványt csak a rajta megnevezett, s az igazolvány fedőlapjába erősített arcképen ábrázolt egyén használhatja azon naptári éven belül, melyre az igazolvány kiállított, illetőleg érvényesített.

3. A tulajdonost ez az igazolvány az express- és különvonatok kivételével a hivatalos menetrendbe felvett minden személyszállító vonaton bármely kocsiosztályban a használandó vonatnemnek és kocsiosztálynak megfelelő félárú menetjeggyel való utazásra jogosítja és egyúttal személyazonosságának igazolására szolgál.

Ez az igazolvány érvényes:

a) a m. kir. államvasutak és az általuk kezelt magán- és helyi érdekű vasutak vonalain;

b) a mohács—pécsi vasút üszög—villányi vonalán;

c) a cs. kir. szab. déli vaspályatársaság zagreb—zapresiői vonalán és pedig úgy a nevezett vaspályatársaság, mint a zagoriai h. é. v. vonatain, de csak átmenetben a zagoriai h. é. v. vonalaira, vagy viszont;

d) a szamosvölgyi vasút sajómagyaros—besztercei vonalán, valamint úgy a szamosvölgyi, mint a marosludas—besztercei helyi érdekű vasút vonatain;

e) a győr—sopron—ebenfurti vasút sopron—vulkapodrányi vonalán át a sopron—pozsonyi h. é. v. állomásaira, de csak a sopron—pozsonyi h. é. v. vonatain.

Az ország határáig vezető vonalakra nézve ez igazolvány alapján félárú menetjegy a következő állomásokig váltható.:

Bosanski-Brod, Bruck-Királyhida (országhatár), Dobrljin, Gyanafalva, Gyimesbükk, Havasalja, Kiszolyva, Marchegg (O. Á. V.), Orsova, Predeal Szakolcza, Uzso, Vidrány, Vlárpass, Zemun.

4. Ez az igazolvány az 1—20 kilométeres, ~~illetőleg a h. é. v. díjszabásszerinti szomszédos forgalmi viszonylatokban érvénytelen.~~ E viszonylatokban tehát a rendes menetdíjat, vagy ha ennél a 21 kilométeres viszonylat, ~~illetőleg a h. é. v. távolsági forgalmi viszonylatának~~ kedvezményes menetdíja olcsóbb, ez utóbbi menetdíjat kell fizetni.

5. Mérsékeltárú menetjegyfüzetekből, menetérti-, vagy egyéb kedvezményes jegyekből ez igazolvány alapján féljegyeket váltani nem lehet, illetőleg ily jegyek ki nem adatnak.

6. Közvetlen félárú menetjegyek ez igazolvány alapján csak akkor adatnak ki, ha ilyenekkel a vasúti pénztárak rendelkeznek.

7. Félárújegy váltásakor a tulajdonos igazolványát a jegypénztárosnak betekintés végett előmutatni, a jegyvizsgálat alkalmával és kívánatra más esetben is a félárújeggyel együtt a jegyvizsgáló és ellenőrző személyzetnek átnyújtani tartozik. Aki az igazolványt a félárújeggyel együtt át nem nyújtja, érvénytelen jeggyel talált utasnak tekintik, s vele szemben a vasúti üzletszabályzat 16. §-a és ennek végrehajtási határozmányai alkalmaztatónak. Az utazás befejeztével az állomásra történő megérkezéskor a félárújegyet a jegyeket elszedő vasúti közegnek az igazolvány felmutatása mellett felszólítás nélkül át kell adni.

8. Ez igazolvány alapján váltott félárújeggyel az utazás egy ízben megszakítható, azonban az utazást ugyanazon vagy a reá következő napon a rendeltetési állomásra folytatni kell. Az utazás

félbeszakításakor a félárú jegyet nyomban a ki-
szállás után az állomás illetékes közegének látta-
mozás végett be kell mutatni.

Ha az utazás ez igazolvány érvényességének
utolsó napján kezdetett meg, akkor az ez alapon
váltott félárú jegyek érvényességük tartamának
lejáratáig használhatók.

Az utazás félbeszakítására egyébként a vasút-
üzletszabályzat 25. §-a és annak végrehajtási hatá-
rozmányai mérvadók.

9. Ez az igazolvány podgyász kedvezményes
szállítására nem jogosít.

10. Ez az igazolvány, megfelelő félárújegy
nélkül sem utazásra, sem a pályaudvarra való belé-
pésre nem jogosít.

11. Az igazolvány érvénytelennek tekintetik s
annak elkobzásával az utassal szemben a vasút-
üzletszabályzat 16. §-a és annak végrehajtási hatá-
rozmányai alkalmaztatnak, ha:

a) javítva, vakarva vagy áthúzva van;

b) a címoldalról és az arcképről a m. kir.
államvasutak dombornyomású cégbélyegzőjének
lenyomata, továbbá az érvényesítési záradék mellől
az évszám és az igazolványt érvényesítő m. kir.
államvasúti hivatal vezetője névbélyegzőjének úgy-
szintén a m. kir. államvasutak dombornyomású
cégbélyegzőjének lenyomata hiányzik;

c) az arckép kicserélésére vagy megmási-
tására mutató sérülések vagy nyomok látszanak;

d) az arcképről a tulajdonos kétségtelenül fel
nem ismerhető.

e) a jogos tulajdonos sajátkezű névaláírása akár
az igazolványról, akár pedig az arcképről hiányzik;

f) ha az igazolványhoz fűzött határozma-
nyokat tartalmazó lapok szétváltak.

12. Az igazolványnak saját maguk és családtag-
jaik részére (együtt élő feleség, önálló keresetre még
képtelen gyermekek, ideértve a mostoha és a tör-

vényesen örökbefogadott gyermekeket is) leendő
beszerzése iránt az igényjogosultaknak közvetlen
hivatali felsőbbségükhöz, a tényleges állományú
igényjogosult katonai személyeknek családtagjaikat
illetően az illetékes katonai parancsnoksághoz
bélyegmentes folyamodványt kell benyújtaniok.

13. Az igényjogosult nyugdíjasoknak vagy kegy-
díjasoknak és nyugdíjas vagy kegydíjas özvegyek-
nek saját maguk és családtagjaik részére az igazol-
vány kiállításáért az illetékes vasúti hivatalhoz
bélyegmentes kérvényt kell benyújtaniok. A polgári
nyugdíjasok a lakhelyükre illetékes közigazgatási
hatósággal nyugdíjas minőségüket, továbbá azt,
hogy díjazással egybekötött állást nem viselnek,
illetőleg, hogy nejeikkel együtt élnek és hogy
gyermekaik szülői ellátás alatt vannak s önálló
keresetre még képtelenek, a folyamodványon iga-
zoltatni tartoznak. A polgári alkalmazottak nyug-
díjas vagy kegydíjas özvegyeinek e minőségüket
és azt, hogy a gyermekekre nézve megállapított
feltételek fennállanak, ugyancsak a lakhelyükre
illetékes közigazgatási hatósággal kell igazoltatniok.
A nevelési járulékot élvező szülőtlen árvák iga-
zolványának megújítását, annak szabályszerű iga-
zolásával, hogy az árvák nevelési járulékban része-
sülnek és önálló keresetük nincs a gyám, illetőleg
a gondnok, a fenti módon tartozik kérelmezni.

14. A katonai nyugdíjasoknak vagy kegydíja-
soknak a családtagjaik részére igénybe veendő
igazolvány kiállítása iránt benyújtandó bélyeg-
mentes kérvényt az illetékes katonai parancsnok-
sággal (hatósággal) hasonló módon kell záradékol-
tatniok és ennek megtörténte után az illetékes vasúti
hivatalhoz kell benyújtaniok.

15. A folyamodványban fel kell említeni azok-
nak nevét, kik részére az igazolvány kiállítását
kérik. A folyamodványhoz úgy a saját maguk,
mint családtagjaiknak az előlap alsó részén tintával

sajátkezűleg aláírott látogatójegy alakú $6\frac{1}{2}$ — $10\frac{1}{2}$ cm. nagyságú kemény kartonlapra vont arcképek és kezelési illeték fejében személyenként 2 korona értékű m. kir. postai értékjegy csatolandó. Ha az arcképes igazolvány elvesztése vagy használhatatlanná válása folytán új igazolvány kiállítása válik szükségessé, kezelési illeték fejében 3 korona értékű m. kir. postai értékjegyet kell csatolni.

A polgári és katonai nyugdíjasok, a nyugdíjas és kegydíjas özvegyek a m. kir. postai értékjegyet nem csatolni, hanem a kérvényre felragasztani tartoznak.

A Magyarország területén kívül lakó tényleges állományú és nyugdíjas katonai személyek, úgyszintén ezek nyugdíjas és kegydíjas özvegyei a családtagjaik, illetőleg az özvegyek és kegydíjasok saját maguk és önálló keresetre még képtelen gyermekeik után lerovandó 2, illetőleg 3 korona kezelési illetéket készpénzben is beküldhetik, ebben az esetben azonban a beküldött illetékről szóló postai feladóvevény a kérvényhez csatolandó.

16. Az igazolványnak a következő évre való érvényesítését az előző év utolsó negyedében kell kérelmezni.

Azok, kik saját maguk és családtagjaik részére az előző év december havának végéig az arcképes igazolvány kiállítását, illetőleg annak a következő évre való érvényesítését kérelmezni elmulasztják az utazási kedvezményre való igényüket saját személyükre, illetőleg családtagjaikra nézve az illető évre elveszítik.

Az évközben kinevezett, megválasztott, nyugdíjazott vagy házasságra lépő igényjogosultak azonban az igazolványt saját maguk és családtagjaik részére a kineveztetésüket, megválasztatásukat, nyugdíjaztatásukat vagy házasságra lépésüket követő második hó végéig megválthatják.

Azok a katonai igényjogosult személyek, akik az év folyamán Ausztria vagy Bosznia-Hercegovina területéről Magyarország területére áthelyeztettek, évközben házasságra lépnek vagy Magyarország területére állandó tartozkodás céljából átköltöznek, az arcképes igazolványt családtagjaik részére az illető naptári év folyamán is megválthatják.

17. Ha az igényjogosult hivatali címe változik, avagy nyugdíjba vonul, új igazolvány kiállításának mellőzésével, e változást — legföljebb két ízben — a 2-ik oldalon kell feljegyezni. További címváltozás esetén új igazolványt kell kiállítani. Ezt a feljegyzést a magyar királyi államvasutak dombornyomású cégbélyegzőjének és a kiállító hivatal vezetője névbélyegzőjének lenyomatával kell ellátni. Névváltozás esetén új igazolványt kell kiállítani.

18. Az alatt az idő alatt, míg az arcképes igazolványt az illetékes vasúti hivatal kiállítja, vagy a következő évre érvényesíti, ugyanez a vasúti hivatal szabályszerűen záradékolt külön folyamodvány alapján félárú menetjeggyel egyes utazásra jogosító igazolványt állít ki. E folyamodvány záradékában igazolni kell azt is, hogy arcképes igazolvány új kiállítása kérelmeztetett, illetőleg az arcképes igazolvány a következő évre való érvényesítés végett az illetékes vasúti hivatalhoz beküldetett. Ez utóbbi esetben az arcképes igazolvány számát idézni kell.

Félárú menetjeggyel egyes utazásra jogosító igazolvány kérelmezésének elmulasztása esetén a menetdíjkülönbözet vissza nem térítettik.

19. Ha az igazolvány elvész, erről a kiállító m. kir. államvasúti hivatalnak azonnal jelentést kell tenni.

20. Ha a tulajdonosnak az igazolványra való jogosultsága bármely okból megszűnik, ha az

Igazolvány érvénye lejár, avagy ha a tulajdonos elhal, a tényleges alkalmazásban levők, illetőleg hozzátartozóik, az igazolványt a hivatali felsőbbség útján, a nyugdíjasok pedig illetőleg hozzátartozóik közvetlenül a kiállító m. kir. államvasúti hivatalnak tartoznak azonnal beküldeni. Ugyanezt az eljárást kell követni a családtagok, a nyugdíjas vagy kegydíjas özvegyek és ezek gyermekeinek igazolványaival is.

Ha az igazolvány beszolgáltatható nem volna, akkor erről az igazolványok használóinak hivatali felsőbbségükhöz, illetőleg a nyugdíjasoknak, valamint a nyugdíjas és kegydíjas özvegyeknek az igazolványt kiállító m. kir. államvasúti hivatalhoz azonnal jelentést kell tenniök.

21. A ki ilyen igazolványt anélkül, hogy erre igénye volna megszerez, felhasznál, másnak átenged vagy erre közreműködik, továbbá ezt az igazolványt bármi módon megváltoztatja és felhasználja, vagy ezt megkísérli, az utazási kedvezmények élvezetéből saját maga, igényjogosult családtagjaival együtt kizáratik. E megtorló intézkedés végérvényes. E megtorlón kívül a visszaélés elkövetője a vasútüzletszabályzat 16. §-ában és végrehajtási határozmányajban megállapított fizetési kötelezettséggel és büntetőjogi felelősséggel is tartozik.

Ruska Győző Szabó
Postaút 5. n.
aranyonon utazáson

MAGYAR KIRÁLYI ÁLLAMVASÚTAK.

Félpárú jegy

váltásra

jogosító arcképes

igazolvány.



A sorozat.

024.166 SZ

Ez az igazolvány kiállított

az **1931.** évre.

Budapest, 1931. **jan.** 1. hó 1. n.

Üzletvezetésig: *Zsigmond*

Hivatalos feljegyzések:



23. sz. igazolványminta.



23. sz. igazolványminta.

A tulajdonos névaláírása:

Máté Zsigmond

9 a. sz. igazolv. minta.

Máv. Menetjegynyomda. 208/1929.



Tulajdonos névelésrása

Magyar Királyi Államvasutak.

Igazolvány

Déli Gyüle ut
ármester.

reszere

9/6 sz. igazolv. minta. — Máv. Iparnyomda 372/1043.



név: Dénes G. Csécsényi

Igazolvány

Dénes G. Csécsényi
expedes

részére.

C sorozat. 012778 SZ.

Ez az igazolvány kiállítatott

az 1942. évre.

Budapest-ell. Üzletvezetőség: 1942. jan. 8.

1942. hó n.

Az üzletvezetőség:

CSÉCSÉNYI

Hivatalos bejegyzések:

Érvényes:

19 43
161445

19 44
001733

1945

1946



néveláírás

Viere László névelő

Magyar Királyi Államvasutak

Igazolvány

*Viere László ur
m. kir. p. sz. marados*

része.

D sorozat.

083051 SZ.

Ez az igazolvány kiállított
az 1942. évre.

Kolozsvár,

1942 JAN 25.

Viere



1943

152401

1945

1946

Hivatalos bejegyzések

Érvényes



Horváth József 5. 1917

Magyar Királyi Államvasutak.

Igazolvány

Horváth József v. in

csendőr őrmester

részére.

B sorozat. **084147 SZ**

Ez az igazolvány kiállított az 1942. évre.

Budapest-déli

Üzletvezetőség. 1942. jan. hó n.

Az üzletvezetőség:

Hivatalos bejegyzések:

Érvényes:



1945

1946



Mezős György

Tulajdonos névalírása
Mezős György

Magyar Királyi Államvasutak.

Igazolvány

*Mezős György ut
ny cs. "további" mester*

részére.

D sorozat.

068005 SZ

Ez az igazolvány kiállítatott
az 1942. évre.

Szombathely 1944 JAN 20 n.

Az üzemvezetőség

Gomogyi

Hivatalos bejegyzések:

Érvényes:

1943

1945

1946





Zsoldos György nyugalmazott

Magyar Királyi Államvasutak.

Igazolvány

*Zsoldos György in
ny. rendőr tisztje.*

..... részére.

C sorozat.

017758 SZ.

Ez az igazolvány kiállított
az 1942. évre.

..... 194 hó

Az üzletvezetőség:

Hivatalos bejegyzések:

Érvényes:



1944

1945

1946



MAGYAR KIR. ÁLLAMVASUTAK.

D sor. 011122 SZ.

Lakó Antal ur
ny. szud. tantervező

D sorozat. 011122 SZ.

Ez az igazolvány kiállítottott
az **1936.** évre.

Budapest-déli 191941 JAN hó 14 n.

Üzletvezetőség: *[Signature]*

Hivatalos feljegyzések:



1938

157305
1940

24. sz. igazolványminta.

A tulajdonos névaláírása:

Lakó Antal ny. szud.

9/a. sz. igazolv. minta.

Máv. Jegynyomda 865/1940.

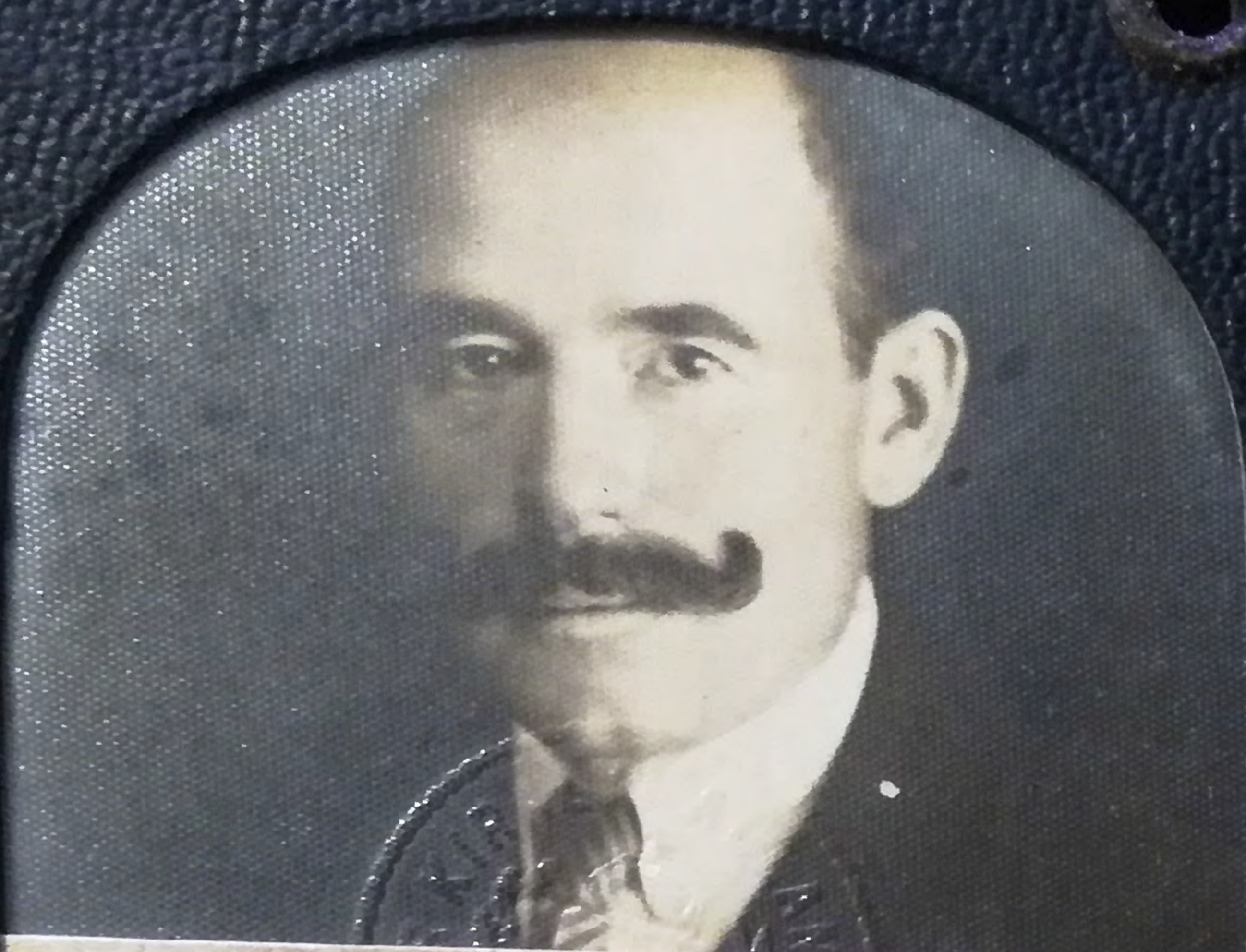

MAGYAR KIR. ÁLLAMVASUTAK.

A sor. 071.746 SZ.

Pócsa József né
ny. menetjegy törzsh.

részére.

A sorozat. 071.746 SZ.

Ez az igazolvány kiállított
az **1931.** évre.

193 hó n.

Hivatalos feljegyzések:

1932

1934



23. sz. igazolványminta.

A tulajdonos névaláírása:
Pócsa József

9 a. sz. igazolv. minta. Máv. Menetjegynyomda. 208/1929.

Máv. Menetjegynyomda. 257/1932.



Tulajdonos névalírása.

Bozován Pálma

Magyar Királyi Államvasutak.

Igazolvány

Bozován Pálma
esendői tőm
néje

részére.

A sorozat.

010417 SZ

Ez az igazolvány kiállítatott
az 1942. évre.

Debrecen, 1942. január hó 1. n.

Az üzletvezetőség:

[Handwritten signature]

Hivatalos bejegyzések:

Érvényes:

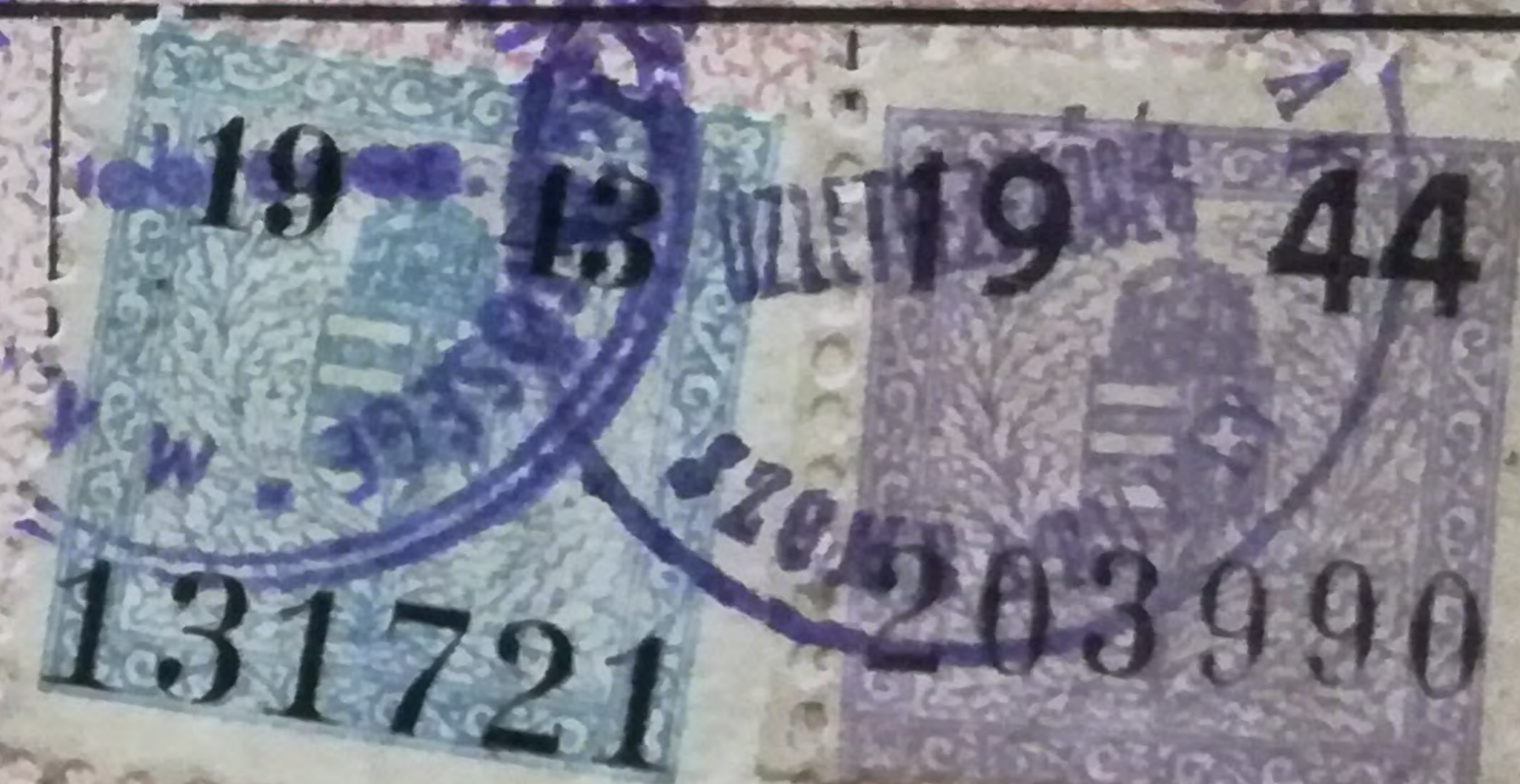

1945

1946



fülszemes névelés

őrné Mátyé Teréz

Magyar Királyi Államvasutak

Igazolvány

őrné Mátyé Teréz
szület. eseményeitől
vége

része.

E sorozat. **032638 SZ**

Ez az igazolvány kiállított
az 1942. évre.

Budapest, 1944. jan. 1. hó
Budapest-Észak *Az üzletvezetés*

Károlyházy

Hivatalos bejegyzések:

Érvényes:

1943

1945

1946





MAGYAR KIR. ÁLLAMVASUTAK.

B sor. 014.474 SZ.

Lakó Antalné
mend. tömest.
Leveje
részére.

B sorozat.

014.474 SZ.

Ez az igazolvány kiállított
Budapest, 1936. évre.

Üzletvezetői: hó 10 n.

Prigonyi

Hivatalos feljegyzések:

1941 JAN 15
1941
157306
Máv. Jelenyomda, 106/1910

23. sz. igazolványminta.

1940
171624
Máv. Jelenyomda, 106/1910

23. sz. igazolványminta.

A tulajdonos névaláírása:
Lakó Antalné

9/a. sz. igazolv. minta. - Máv. Menetjelenyomda, 505/1934.